

PLANTA-BAIXA QUADRA

4317

QUADRO DE ACABAMENTOS

PORTAS	: CHAPA DE AÇO FRISADA 400X250CM
JANELAS	: CHAPA DE AÇO FRISADA 500X200CM - 427X200CM
GRADE DE FERRO	AÇO MECÂNICO DIAMETRO 5/16" , MALHA 12X12 CM
ALVENARIA TIJOLO	CERÂMICO 14X9X19CM
CHAPISCO E EMBOÇO	COM ARGAMASSA DE CIMENTO
PINTURA	- TINTA LÁTEX ACRILICA DUAS DEMÃOS DE AMBOS OS LADOS.
PINTURA	ESMALTE SINTÉTICO DUAS DEMÃOS - ESQUADRIAS METÁLICAS
PINTURA	DO PISO - PINTURA ACRILICA

ÁREA TOTAL 1188,00 m2
 ÁREA EXISTENTE Á REFORMAR 1188,00 m2

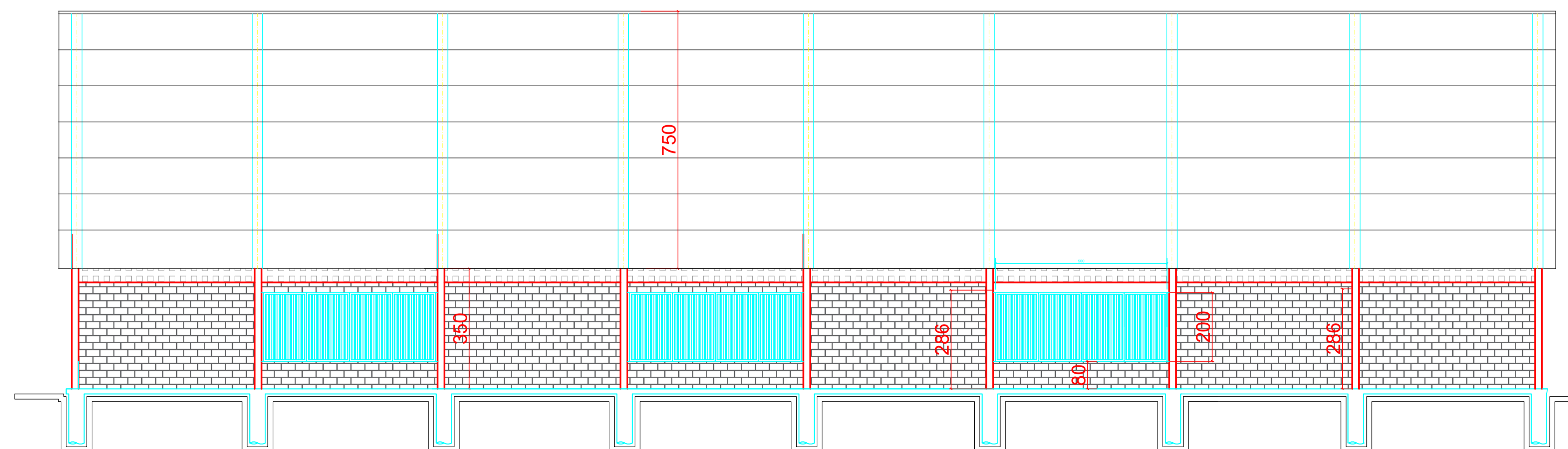

CORTE B B'
 ESCALA: 1/50

PROJETO ARQUITETÔNICO

ESTATÍSTICA

ENDEREÇO: AV. NILO UMBERTO DEITOS / QD-112 / LT-1B-1 - BAIRRO UNIÃO
 CÉU AZUL - PR

FECHAMENTO DA QUADRA POLIESPORTIVA DO BAIRRO UNIÃO

PRANCHA: 1/3
 PAPEL: A1

PROPRIETÁRIO: MUNICÍPIO DE CÉU AZUL

RESPONSÁVEL TÉCNICO : PROJETO
 RESPONSÁVEL TÉCNICO : EXECUÇÃO

CONTEÚDO: REPRESENTAÇÃO GRAFICA E DETALHES

JOÃO YASUJI SAKAI -
 ENG. CIVIL CREA 21735-D-PR

PROJETO: NOVEMBRO DE 2021
 ESCALA: Indicada

"A aprovação do presente projeto pela prefeitura não reconhece a propriedade do imóvel."